



# Dante Alighieri, La divina Commedia

*Scopri l'universo fantastico di Dante Alighieri ma anche della sua opera "La Divina Commedia" con dei **testi** e dei **giochi** che faranno di te un professionista di questo mondo sensazionale !*

---

L. Bertani & A. Jehg Giardino

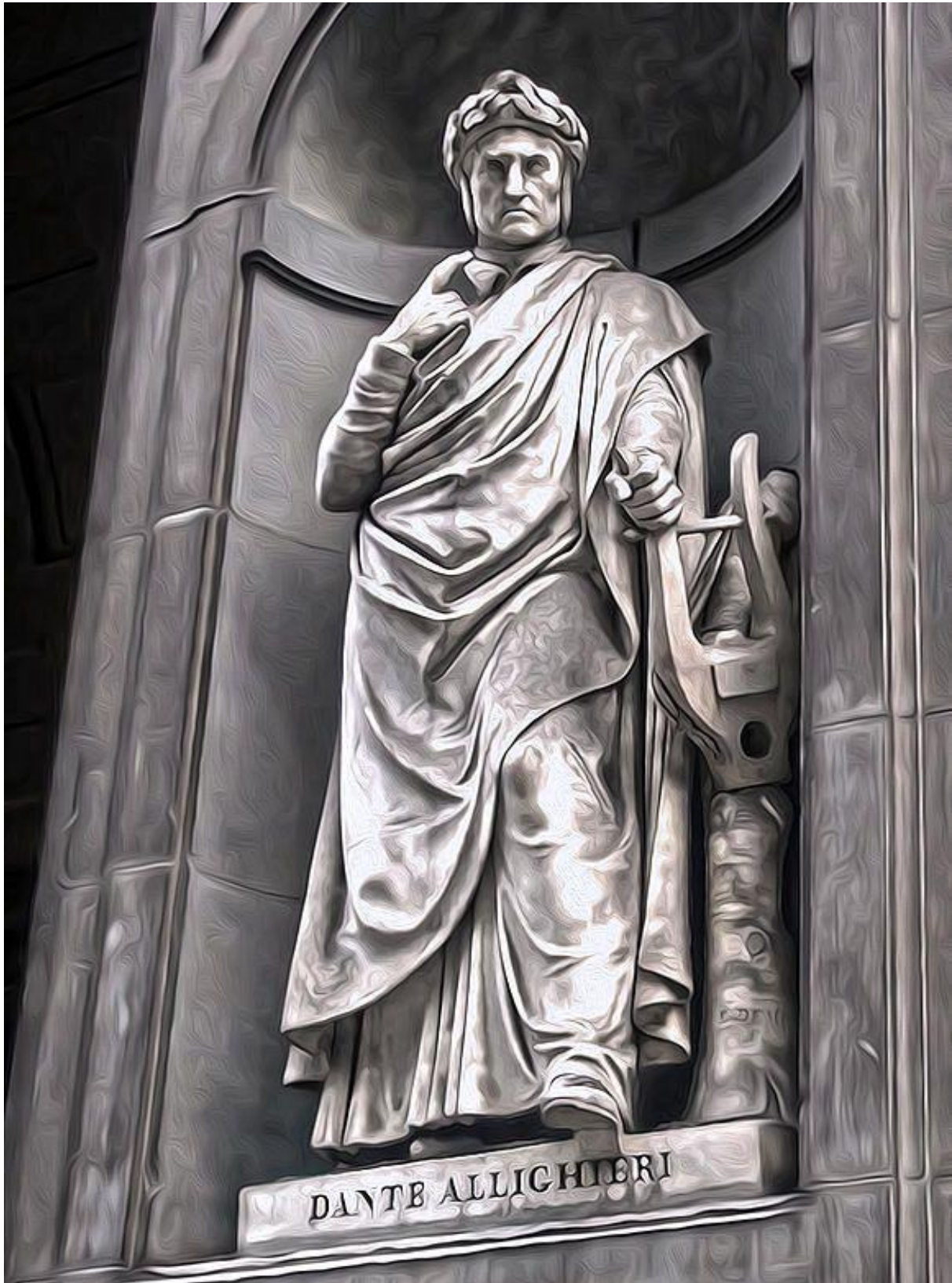

# Dante Alighieri, La Divina Commedia

## Sommario

### I. Dante Alighieri

Ti proponiamo una lettura sul personaggio di Dante, il padre della lingua italiana. In seguito, troverai dei piccoli giochi per divertirti!

### II. Cantica I, Inferno

Che cos'è l'Inferno? Scoprillo leggendo il testo che abbiamo preparato per te. Troverai anche uno schema per capire meglio com'è formato l'Inferno. Ci sono anche dei giochi per accompagnarti ...

### III. Cantica II, Purgatorio

Adesso, parti alla ricerca dei segreti del Purgatorio, sulle tracce di Dante. Grazie all'aiuto di qualche gioco, risalì a poco a poco le 7 cornici e, per approfondire le tue conoscenze, leggi un piccolo documentario.

### IV. Cantica III, Paradiso

Il Paradiso è il luogo benedetto, dove Dante ritrova Beatrice che lo guida tra i cieli, sarà però San Bernardo di Chiaravalle ad accompagnarlo fino alla gioia eterna. Con l'aiuto di un testo, scoprirai il luogo dove le anime beate, splendenti di luce, godono per l'eternità la visione di Dio. Come sempre, gioca ai giochi che ti sono proposti...

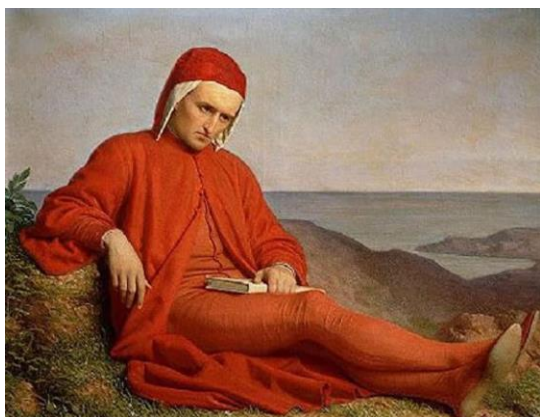



# *Dante Alighieri*



## *Il padre della lingua italiana: **Dante Alighieri** (1265-1321)*

Dante Alighieri nasce a Firenze nel 1265 da una famiglia di una piccola nobiltà. Ricevuta un'istruzione ricca e completa, si appassiona agli studi letterari, diventando amico dei migliori poeti del suo tempo, come Guido Guinizzelli e Guido Cavalcanti. Insieme a loro, crea il "Dolce Stil Novo"...

### ***L'amore per Beatrice***



L'amore che Dante prova verso Beatrice, ha una fondamentale importanza. Dante le dedica la sua prima opera poetica, *"la Vita Nova"*. La giovane donna viene rappresentata dal poeta secondo la nuova sensibilità poetica, come un essere dall'anima nobile e pura, simile ad un angelo...

La morte di Beatrice avvenuta nel 1290, lascia una traccia profonda nell'anima di Dante, che si sente smarrito e confuso...

### ***La passione politica e l'esilio***

Nel 1295, per volontà del padre, Dante si sposa con Gemma Donati, da cui avrà tre figli. Intanto inizia a prendere parte, con crescente passione, alle vicende politiche della sua città, prendendo parte al gruppo politico dei Guelfi bianchi. Mentre egli si trova a Roma, i Guelfi neri prendono il potere di Firenze e lo condannano all'esilio.

Dante trascorre un lungo periodo di esilio seguito da lunghi anni dove, presso la corte di Guido da Polenta, a Ravenna, il poeta termina il suo più grande capolavoro, ***"La Divina Commedia"***, prima della sua morte, avvenuta nel 1321.

### ***Tra Duecento e Trecento***

Dante Alighieri opera una vera e propria svolta nella storia della cultura italiana. Le sue opere rappresentano il culmine della letteratura del Duecento e il punto di partenza della tradizione letteraria che si svilupperà nel Trecento...

***Dante Alighieri è considerato il padre della lingua italiana...***



# *Giochi !!!*

*1. Ritrova l'ombra di Dante Alighieri e cerchiالا!*

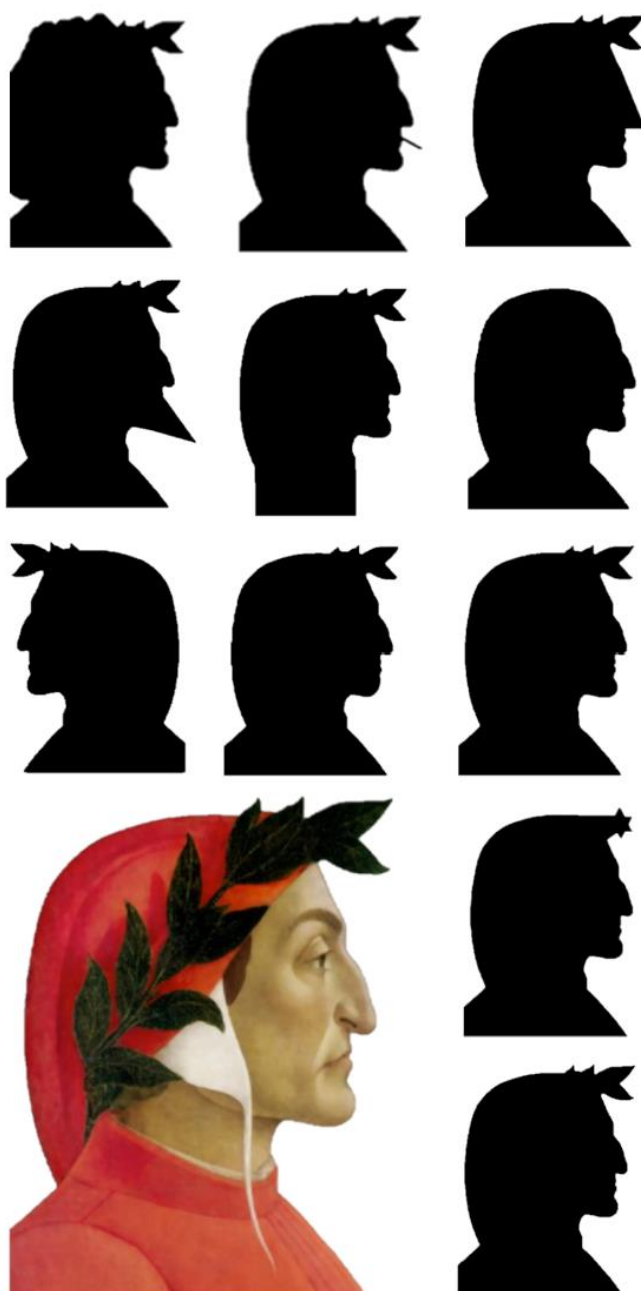

## 2. Completa il cruciverba !

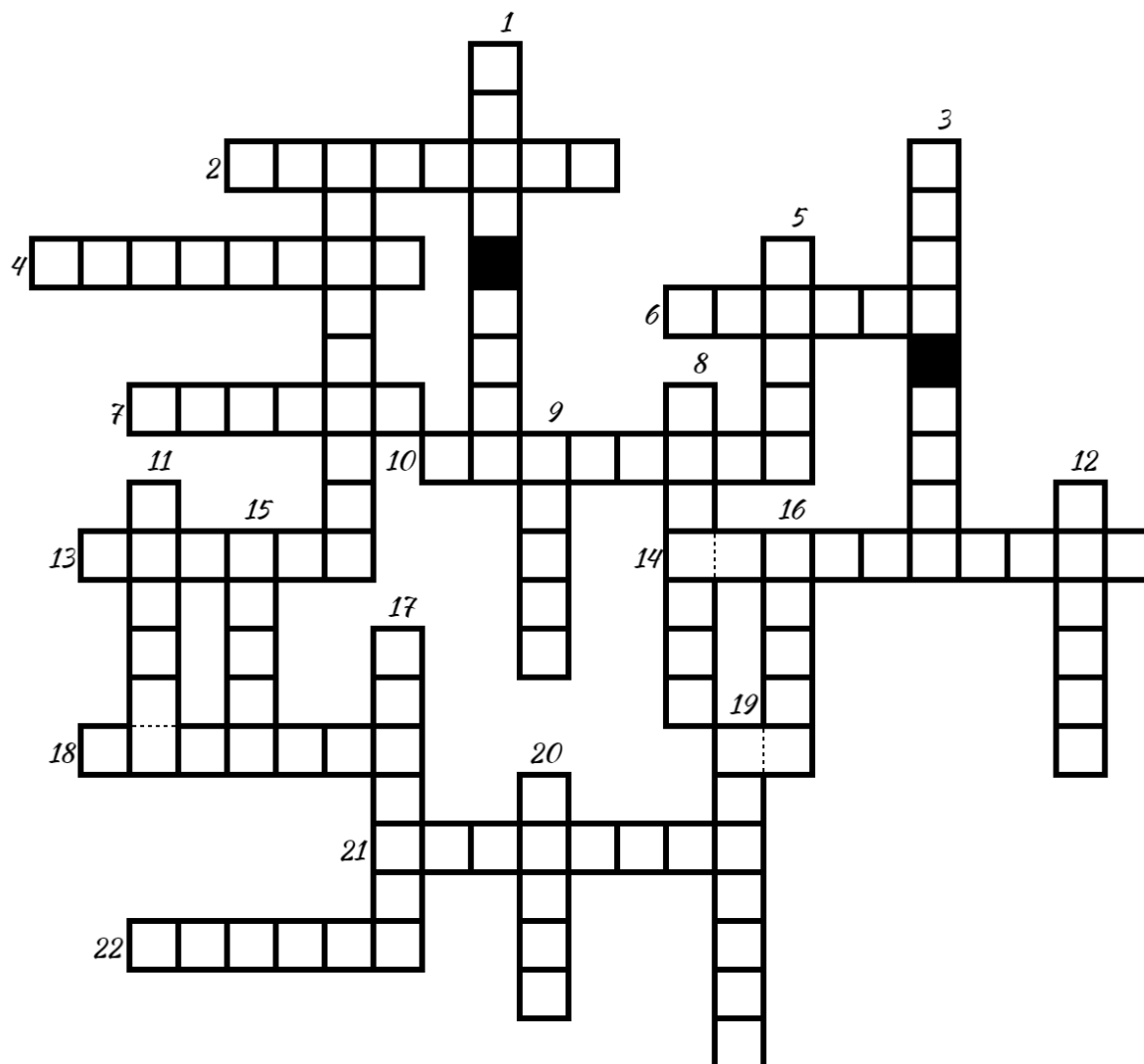

- 1 Stile inventato da Dante e i suoi poeti coetanei
- 2 Grande amore di Dante
- 3 Prima opera di Dante dedicata a Beatrice
- 4 Peccato di Dante rappresentato dalla lupa
- 5 Nome della sposa di Dante
- 6 La scrivono i poeti
- 7 Patria di Dante
- 8 Luogo dove è nato Dante
- 9 Belva che rappresenta la lussuria
- 10 Passione di Dante (non poesia)
- 11 Colore della tunica di Dante
- 12 Boccaccio qualificò "La Commedia" di ...

- 13 Cognome della sposa di Dante
- 14 Persona che qualificò la commedia di "Divina"
- 15 Sentimento che Dante prova verso Beatrice
- 16 Lo sono la divina commedia e la vita nova sing.
- 17 "Colore" del partito di Dante
- 18 Luogo di morte di Dante
- 19 Tipo di lingua utilizzata da Dante (contrario)
- 20 Sentimento che Dante prova verso Beatrice
- 21 Dante ha scritto la "Divina ..."
- 22 Partito politico fiorentino diviso in due parti

## 3. Colora la coroncina di Dante...



*Secondo te, di che pianta si tratta ? .....*



*4. Risolvi l'enigma che ti è proposta qui sotto...*

$$+ + + = 30$$

$$+ + = 22$$

$$+ + = 12$$

$$\times + = ?$$

# *Cantica I, Inferno*



---

## ***Presentazione dell'Inferno***

L'Inferno si presenta come una voragine a forma di imbuto che si apre sotto la città di Gerusalemme. Creato dalla caduta di Lucifero, un angelo ribelle cacciato dal Paradiso da Dio, questo luogo è maledetto. Tutte le anime dei dannati ci sono intrappolate e i supplizi che devono sopportare per l'eternità sono stati decisi secondo la *legge del contrappasso*. Nella pena a cui è condannato, ogni peccatore vede infatti rispecchiare per analogia o per contrasto la colpa che lo ha dannato. Secondo il peccato, l'anima viene distribuita in uno dei nove cerchi. Più si scende, più i peccati sono gravi. In fondo all'imbuto, ci si trova l'angelo ribelle Lucifero....

L'Inferno è una terra infernale da cui nessuno può uscire....

***Per capire meglio com'è fatto l'Inferno, ti proponiamo uno piccolo schema:***



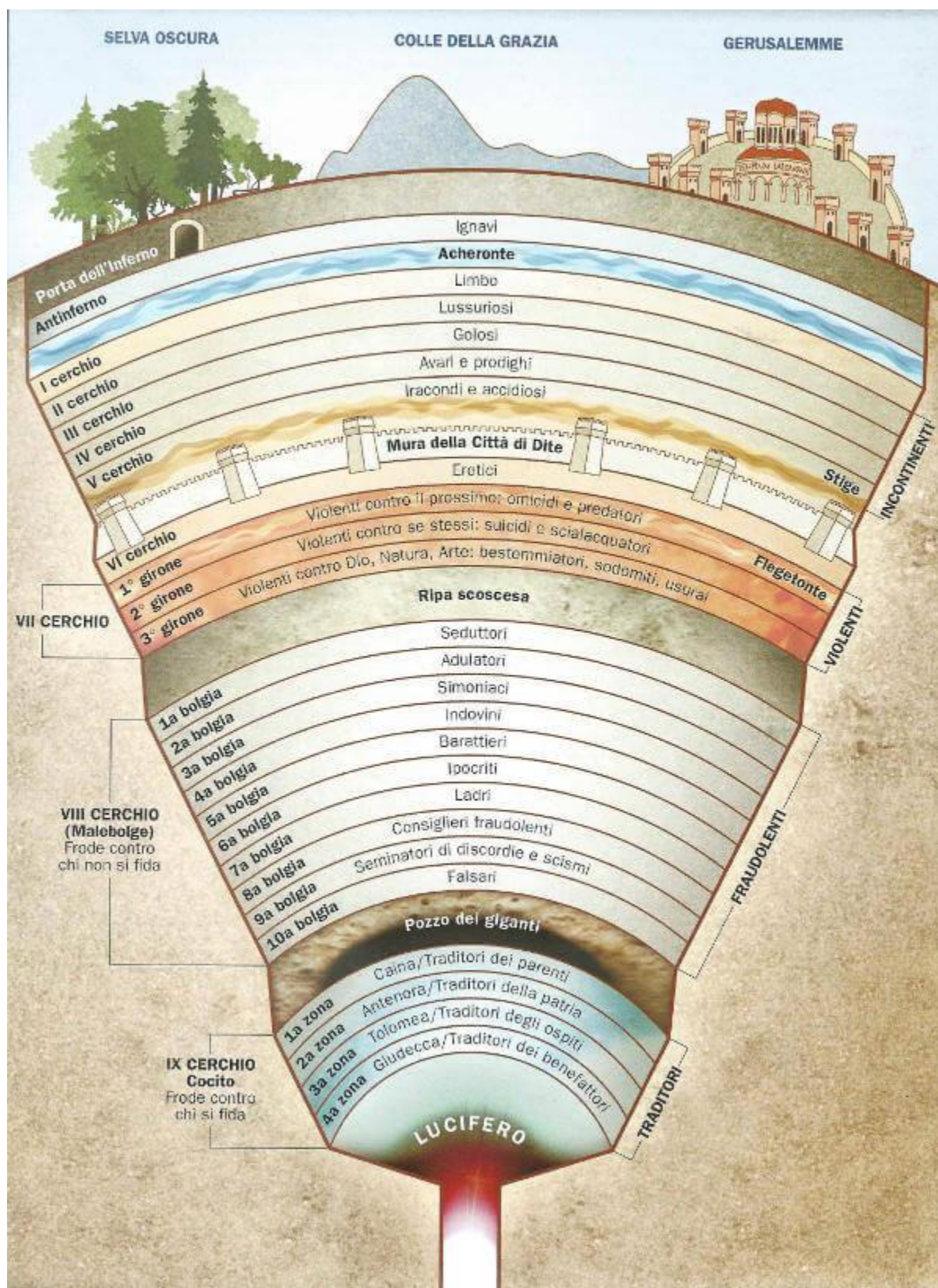



Adesso, ti proponiamo un piccolo estratto del proemio, primo Canto dell'Inferno, nel quale Dante ci spiega com'è entrato nella selva oscura (vedi lo schema). Questi versi sono molto conosciuti, dunque scopri anche tu l'inizio dell'avventura di Dante...

### ***La selva oscura***

*Nel mezzo del cammin di nostra vita*

*Mi ritrovai per una selva oscura*

*Che la diritta via vi era smarrita*

*Ahi quanto a dir qual'era è cosa dura*

*Esta selva selvaggia e aspra e forte*

*Che nel pensier rinova la paura!*

*Tant'è amara che poco è più morte;*

*Ma per trattar del bene ch'i vi trovai*

*Dirò de l'altre cose ch'i v'ho scorte.*

*Io non so ben ridir com'i v'intraì*

*Tant'era pien di sonno a quel punto*

*Che la verace via abbandonai.*

### ***Parafrasi:***

*A metà del cammino della vita (significa a 35 anni) mi ritrovai in una buia boscaglia ( il peccato), perché avevo smarrito la giusta via ( il bene).*

*Ahimé, descrivere cosa era è cosa dura questo bosco selvaggio che al solo ripensarci mi torna la paura!*

*È tanto angosciante quasi quanto la morte; ma per dire ciò che di buono vi trovai, parlerò [prima] delle altre cose che lì ho viste.*

*Io non so descrivere il modo in cui vi entraì, dato che il mio sonno era tale in quel momento, che abbandonai la giusta via (la diritta via = la via che conduce alla salvezza).*

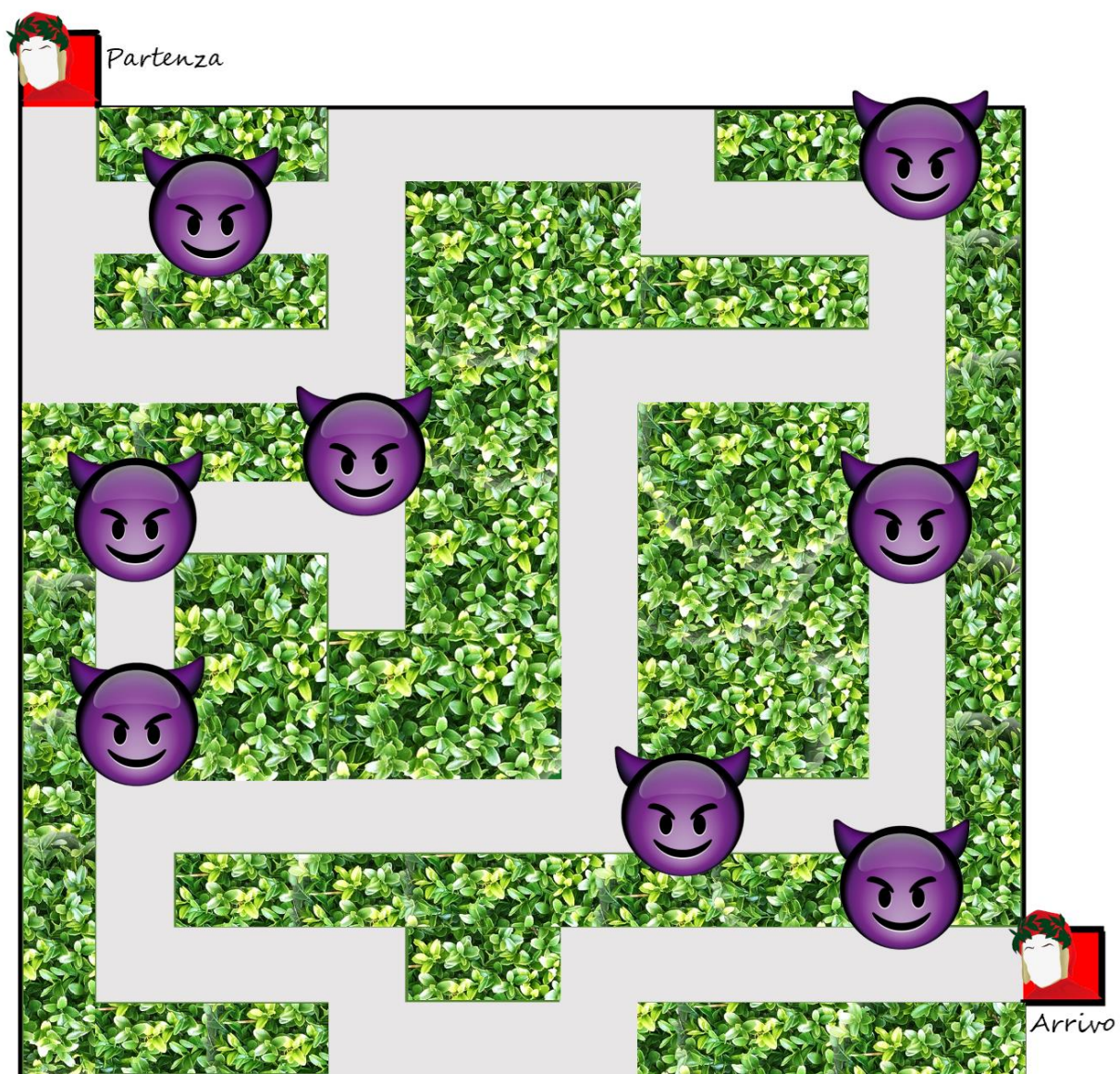

## 2. Completa il cruciverba !

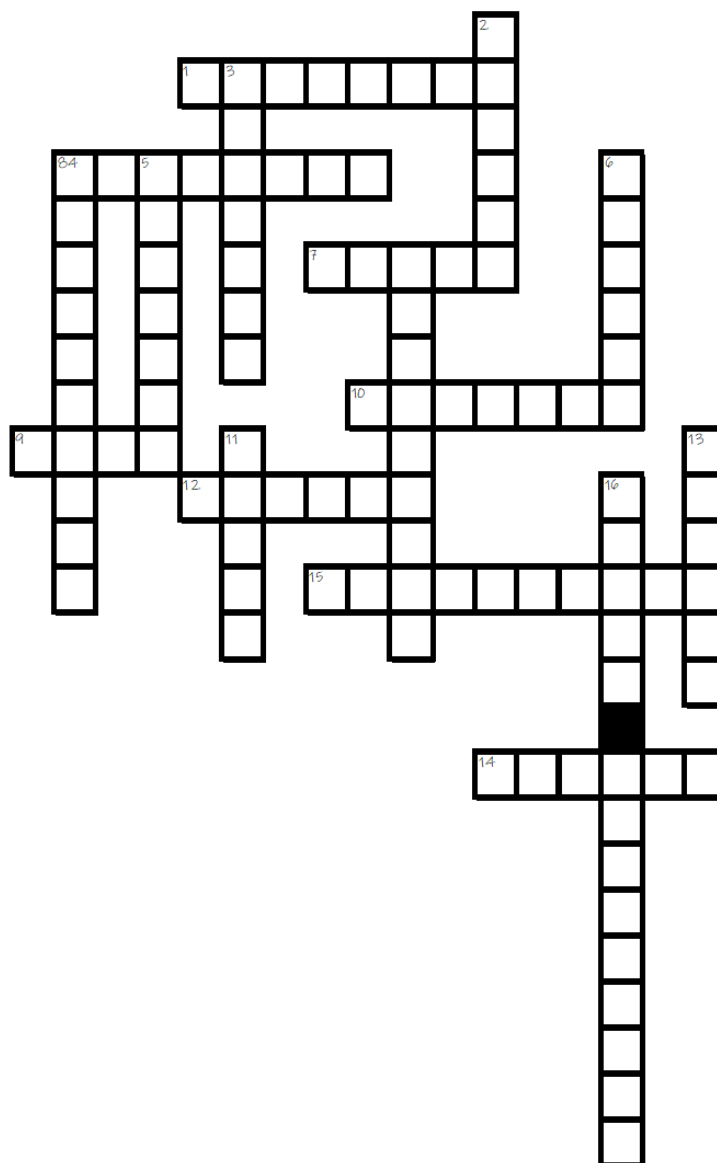

- 1 L' accompagnatore di Dante nell'inferno
- 2 Lo sono le anime che si trovano nel terzo cerchio dopo il fiume Acheronte
- 3 Prima tappa del viaggio di Dante
- 4 L'angelo ribelle che ha creato, grazie alla sua caduta, l'inferno
- 5 Il demone traghettatore
- 6 Una creatura dell'Inferno
- 7 Lo sono gli "abitanti" del quarto cerchio
- 8 Lo sono gli "abitanti" del secondo cerchio

- 9 Il primo fiume dell'inferno
- 10 Azioni compiute dalle anime infernali quando erano vivi
- 11 Città dopo il fiume stige
- 12 I dieci gironi dopo la ripa scoscesa
- 13 Sensazione fisica che dà pena, che provoca malessere
- 14 Il fiume gelato che imprigiona Lucifero
- 15 La terra prima dell'inferno
- 16 Lo è la terra dell'inferno

### *3. Disegna il demone*





4. Indovina quale immagine non appartiene al dipinto...

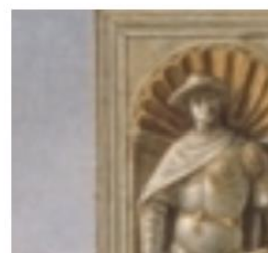

## *Cantica II, Purgatorio*

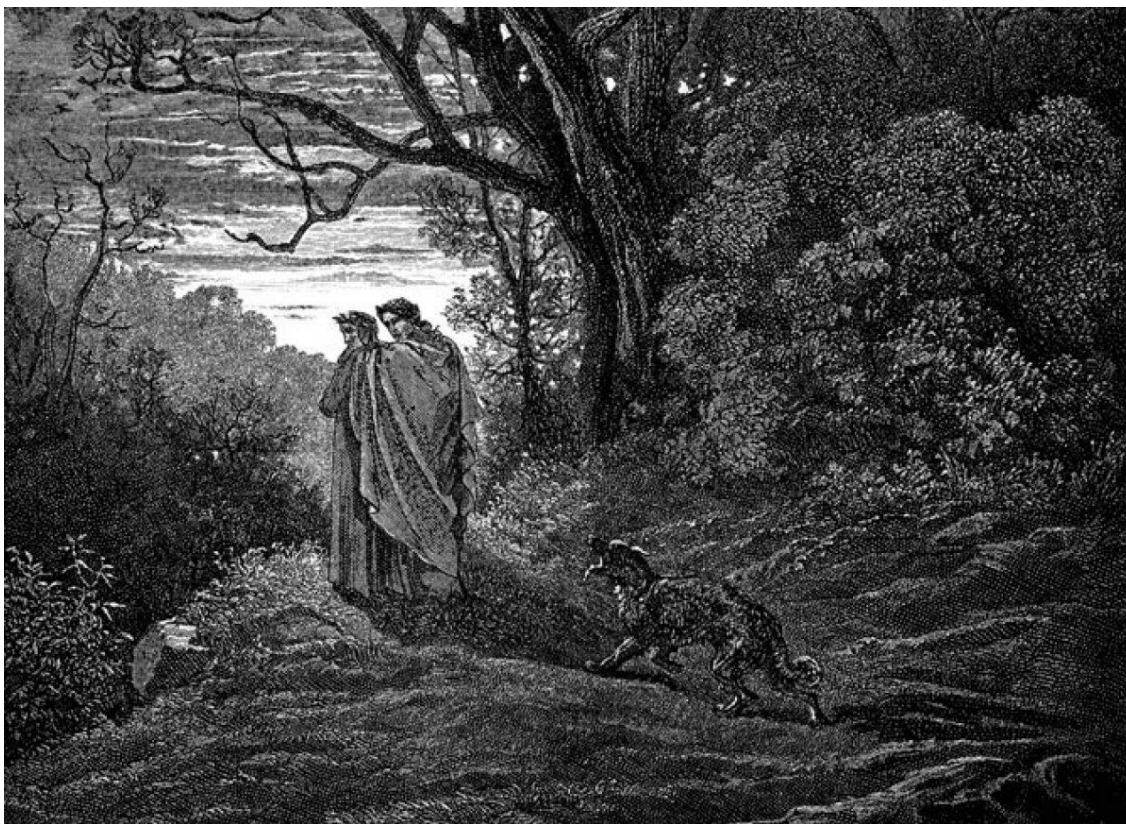

---

### ***Presentazione del Purgatorio***

Il Purgatorio è il luogo di purificazione o di pena temporanea in cui, secondo la credenza cattolica, le anime di coloro che muoiono in uno stato di grazia, sono purificate per poter poi raggiungere il Paradiso. Le anime che non sono ancora perfettamente purificate, devono quindi purificarsi al fine di ottenere la purezza necessaria, per essere ammessi alla visione di Dio".

Il Purgatorio è diviso in 3 grandi parti: l'Antipurgatorio (dove stanno coloro che si sono pentiti all'ultimo momento), le 7 cornici (dove stanno i penitenti) e il Paradiso Terrestre (luogo di accesso al Paradiso).

Il monte del Purgatorio è una terra di passaggio, di purificazione tra l'Inferno e il Paradiso.

***Per capire meglio com'è fatto il Purgatorio, ti proponiamo uno piccolo schema:***





Adesso, ti proponiamo un piccolo estratto del primo Canto del I Purgatorio. È la mattina della domenica 10 aprile (o 27 marzo) del 1300, alle sette, ancora sulla spiaggia del Purgatorio, Virgilio incomincia un discorso sulla giustizia divina...

*“ State contenti, umana gente, al quia;*

*ché se potuto aveste vede tutto,*

*mestier non era parturir Maria;*

*e disiar vedeste senza frutto*

*tai che sarebbe lor disio quetato,*

*ch’etternalmente è dato lor per lutto:*

*io dico d’Aristotile e di Plato*

*e di molt’altri»; e qui chinò la fronte,*

*e più non disse, e rimase turbato.*

*Noi divenimmo intanto a piè del monte;*

*quivi trovammo la roccia sì erta,*

*che ‘ndarno vi sarien le gambe pronte “.*

**Parafrasi:**

Accontentatevi, uomini, di ciò che vi è stato rivelato; infatti, se aveste potuto vedere tutto, non sarebbe stato necessario che Maria partorisce Gesù;

e avete visto desiderare invano (di sapere tutto) filosofi tanto profondi che, se ciò fosse possibile, avrebbero appagato il loro desiderio, il quale invece è la loro pena eterna:

io parlo di Aristotele, di Platone e di molti altri»; e a quel punto chinò la fronte, senza aggiungere altro e restando turbato.

Noi intanto eravamo giunti ai piedi del monte; qui trovammo la parete rocciosa così ripida che invano avremmo cercato di scalarla con le nostre gambe.



# *Giochi!!!*

## *1. Trova le 16 parole nascoste et cerchiale*

1. Accidiosi

2. Avari

3. Calliope

4. Cornice

5. Eunoè

6. Golosi

7. Invidiosi

8. Iracondi

9. Lete

10. Monte

11. Negligenti

12. Paradiso

13. Purgatorio

14. Spiaggia

15. Superbi

16. Terrestre



*2. Trova le 7 differenze tra queste due immagini*

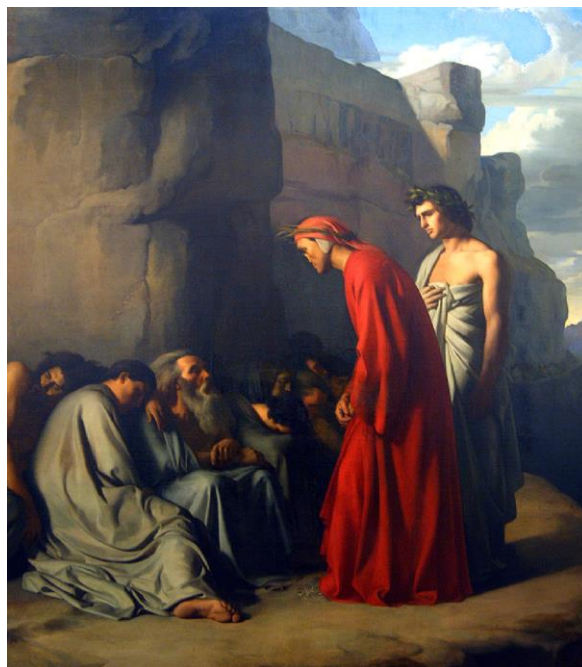

***3. Anagrammando, cioè cambiando la posizione delle lettere, ogni parola diventerà un nome di un personaggio o di un luogo nell'opera la "Divina Commedia".***

1. Tenda = .....
2. Frenino = .....T.....
3. Radiosa = P.....
4. Treno = CA.....

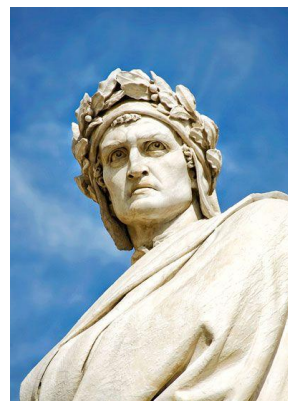

***4. Quale filo condurrà Dante alla sua amata Beatrice? Trovalo!***

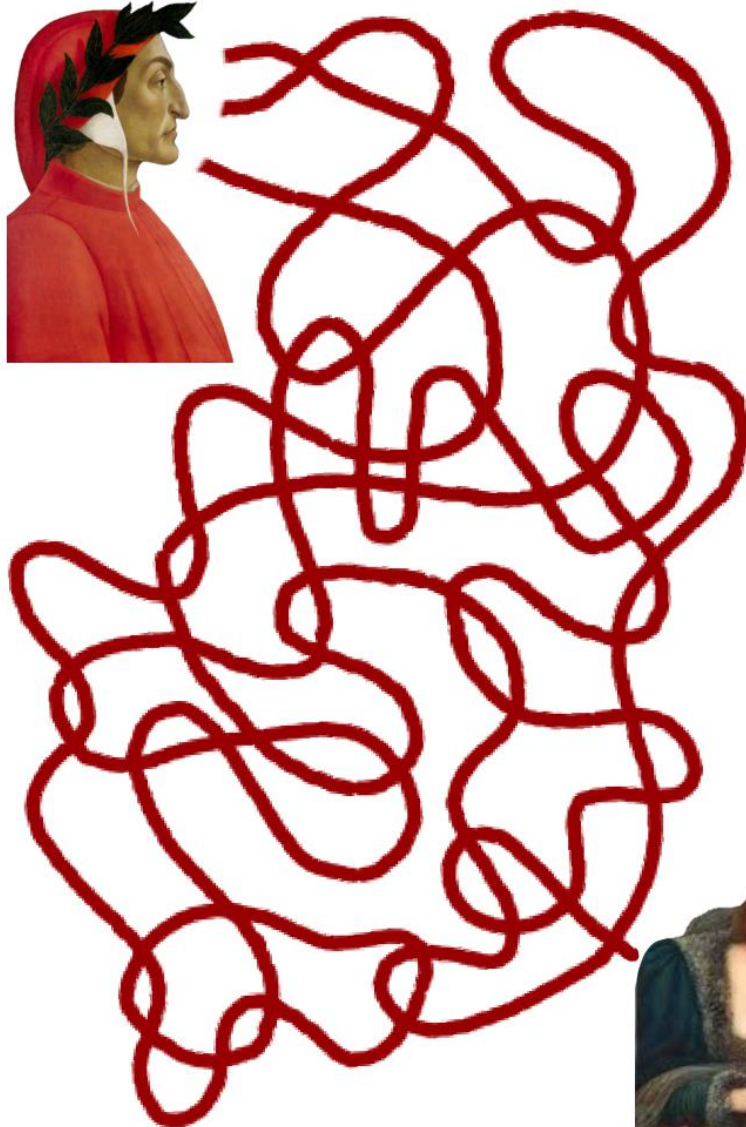



## *Cantica III, Paradiso*



---

### ***Presentazione del Paradiso***

Nel Paradiso è presente l'eterna beatitudine: le anime contemplanò la divinità di Dio e sono colme di Grazia. La struttura del Paradiso è costruita sul sistema geocentrico di Aristotele e di Claudio Tolomeo (al centro dell'universo sta la terra) mentre l'Inferno ed il Purgatorio sono luoghi presenti sulla terra, il Paradiso è un mondo immateriale diviso in nove cieli: i primi sette prendono il nome dai corpi celesti del sistema solare (nell'ordine Luna, Mercurio, Venere, Sole, Marte, Giove, Saturno), gli ultimi due sono costituiti dalla sfera delle stelle fisse e dal Primo mobile. Prima di arrivare alla visione divina, la contemplazione di Dio, Dante dovrà passare attraverso la Candida Rosa seguita dai nove cerchi angelici.

***Per capire meglio com'è fatto il Paradiso, ti proponiamo uno piccolo schema:***

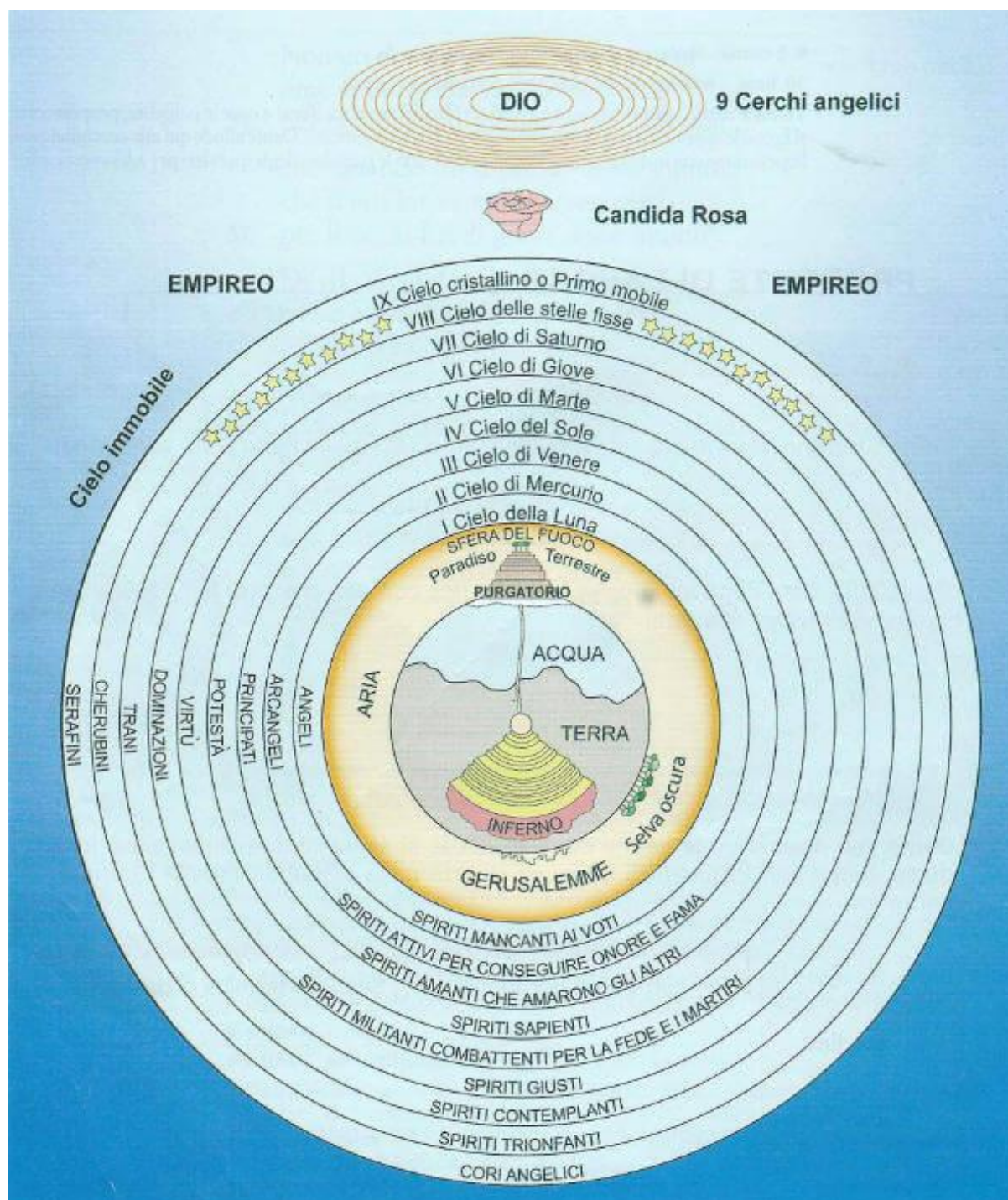

Adesso, ti proponiamo un piccolo estratto del Terzo Canto del Paradiso. È mezzogiorno di mercoledì 13 aprile (o 30 marzo) del 1300. Dante e Beatrice ascendono al Paradiso mentre Dante espone i suoi dubbi a Beatrice e lei gli risponde...

*“ Fatto avea di là mane e di qua sera  
tal foce, e quasi tutto era là bianco  
quello emisferio, e l'altra parte nera,*

*quando Beatrice in sul sinistro fianco  
vidi rivolta e riguardar nel sole:  
aguglia sì non li s'affisse unquanco.*

*E sì come secondo raggio suole  
uscir del primo e risalire in suso,  
pur come pelegrin che tornar vuole,*

*così de l'atto suo, per li occhi infuso  
ne l'immagine mia, il mio si fece,  
e fissi li occhi al sole oltre nostr'uso “.*

**Parafrasi:**

Quel punto aveva fatto pieno giorno in Purgatorio e notte sulla Terra, e un emisfero era tutto bianco e l'altro nero, quando vidi Beatrice voltata a sinistra e intenta a fissare il sole: un'aquila non lo fissò mai in tal modo.

E come il raggio riflesso è solito allontanarsi da quello di incidenza e salire in alto con lo stesso angolo, come un pellegrino che vuole tornare in patria, così dal suo atteggiamento infuso nella mia facoltà immaginativa nacque il mio, e fissai il sole al di là delle normali capacità umane.



# *Giochi!!!*

## *1. Trova le 16 parole nascoste et cerchiale*

1. Ariete

2. Beati

3. Cancro

4. Capricorno

5. Cieli

6. Dio

7. Empireo

8. Fisse

9. Leone

10. Luna

11. Pesci

12. Rosa

13. Sole

14. Stelle







15. Toro

16. Venere



2. In questo gioco, dovrai determinare se le persone presenti nella foto sono degne di andare in paradiso o in inferno. Per aiutarti, troverai le carte d'identità di ciascun. A te scegliere!!!



	<p>Quando era bambina, si vantava presso i suoi compagni perchè aveva dei buoni voti...</p> <p><b>Hai deciso che andrà in:</b></p> <p>.....</p>		<p>Essendo povero, ha rubato dei soldi per poter mangiare...</p> <p><b>Hai deciso che andrà in:</b></p> <p>.....</p>
	<p>E sempre stata appassionata della natura. Non ha mai letto la "Divina Commedia"!</p> <p><b>Hai deciso che andrà in:</b></p> <p>.....</p>		<p>In vita sua, non ha mai lavorato né fatto i suoi compiti perchè era sempre stanco...</p> <p><b>Hai deciso che andrà in:</b></p> <p>.....</p>
	<p>Non ha mai fatto qualcosa di male. E sempre gentile ed attenzionata nei confronti di altrui...</p> <p><b>Hai deciso che andrà in:</b></p> <p>.....</p>		<p>Ha costruito un parco per i combattimenti di cani e ha fatto dei doni per bambini malati...</p> <p><b>Hai deciso che andrà in:</b></p> <p>.....</p>

### 3. Completa i sudoku

			3
4	3	2	1
2	1	3	
	4	1	2

2			
4		2	
1			3
	4		2

	2	3	
4	3		1
	1	4	3
3	4		

1	2	3	
3		1	2
2	3		1
4		2	

*4. Ritrova la parte della foto mancante tra le immagini che ti sono proposte. In seguito, se vuoi, indovina quali immagini restanti appartengono al dipinto...*

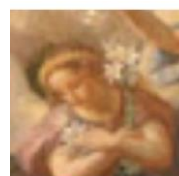
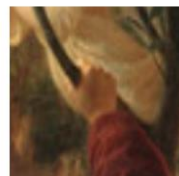
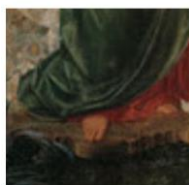
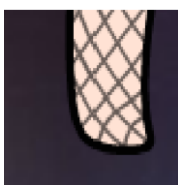
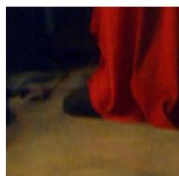





# *La ricetta Dantesca !!!*



*L'anno 2021 sarà il primo anno che in Italia si celebrerà il padre della lingua italiana: Dante Alighieri. Per questa grande ricorrenza che avverrà il 25 marzo, il Maestro della Scuola del Cioccolato Perugina Alberto Farinelli ha deciso di creare una torta omaggio all'opera più famosa del grande Poeta: la Divina Commedia. La torta su tre piani rappresenta il Purgatorio.*

***Anche voi volete cucinare un piatto in omaggio a Dante ??? Seguite la nostra ricetta dantesca!!!***

## *La torta del Purgatorio ai pan di spagna*

### ***Gli ingredienti :***

- ***Per il Pan di Spagna scuro al cacao:***
- 1 stampo da 26 cm di diametro
- 60 g Perugina® cacao amaro
- 6 uova
- 180 g zucchero
- 90 g farina

- 30 g fecola di patate
- ***Per il Pan di Spagna semplice:***
- 1 stampo da 16 cm di diametro
- 3 uova
- 90 g zucchero
- 75 g farina
- 15 g fecola di patate

- **Per la crema al burro con cioccolato nero 70%:**

- 50 g cioccolato nero 70%
- 60 g Perugina® cacao amaro
- 250 g burro
- 250 g zucchero a velo vanigliato

- **Per le decorazioni:**

- 50 g Pasta di zucchero rossa
- 1 o 2 Barrette di cioccolato (tipo a scelta)

- **Per la crema al burro con cioccolato al latte:**

- 40 g cioccolato al latte
- 20 g Perugina® cacao amaro
- 250 g burro
- 250 g zucchero a velo vanigliato

### **La preparazione della ricetta:**



#### **Il pan di spagna:**

1. Montate i tuorli con metà dello zucchero fino ad ottenere una massa ben areata, poi a neve gli albumi con il restante zucchero. Unite le due masse.
2. Setacciate insieme la farina, la fecola e il cacao (dove previsto), versateli nel composto e mescolate delicatamente con una spatola dal basso verso l'alto.
3. Versate il composto in due tortiere precedentemente imburrate e livellate.
4. Mettete in forno già caldo a 180° per circa 25 minuti.
5. Fate la prova stecchino prima di sfornare.



### **La crema al burro con cioccolato nero 70% et al cioccolato al latte :**

1. In una planetaria montate il burro a temperatura ambiente, lo zucchero a velo e il cacao fino a quando la crema risulterà liscia, spumosa e soffice. Ripetete questa operazione 2 volte in due ciotole diverse
2. Ora aggiungete il cioccolato nero 70% in una e il cioccolato al latte nell'altra, tutti due precedentemente sciolti e intiepiditi a 30°, amalgamate bene e conservate a temperatura ambiente fino all'utilizzo.



### **La presentazione e la decorazione della torta:**

1. Su un piatto, posizionate il pan di spagna scuro al cacao. Per la decorazione esterna, usate una spatola per ricoprire il primo piano con la crema al burro al cioccolato nero 70%. In seguito, posizionate delicatamente il secondo pan di spagna che ricoprirete questa volta con la crema al burro al cioccolato al latte...
2. Riempite una sac a poche (ideale con la bocchetta piatta per fiori) di crema al burro avanzata e create un delicato bordino sulla parte superiore della torta e alla base dei piani.
3. Con la pasta da zucchero rossa, create delle fiammelle che verranno deposte alla base della torta per creare l'Antipurgatorio... Se desiderate, aggiungete anche dei pistacchi attorno alla base del secondo pan di spagna.
4. Per finire, posizionate dei quadratini di cioccolato che rappresenteranno le scale del Purgatorio...

**Buon appetito!!!**



# *Lo sapevate???*

## *Le ricette che sarebbero sicuramente piaciute a Dante Alighieri*

### *# 1 Il cerchio di spicchi d'uovo*

Dante Alighieri non era famoso per quello che mangiava ma per quello che scriveva. Tuttavia c'è un aneddoto legato a questo piatto che descrive un Dante amante dei piatti semplici. Si racconta che in Piazza Duomo a Firenze, un uomo trovò Dante a riposare, e passando gli chiese cosa stesse mangiando. Lui rispose "un uovo con il sale". Le uova infatti durante l'epoca in cui viveva Dante erano tra i cibi maggiormente cucinati.

### *# 2 Zuppa di legumi*

Nella Firenze del 300 non c'era di certo il caviale, o tanti altri alimenti pregiati che si trovano oggi nei supermercati. Una zuppa di legumi era considerata per molti versi un piatto pregiato. Se Dante avesse voluto deliziare i propri invitati con qualcosa di squisito, avrebbe di certo pensato a servire questa semplice pietanza, che richiede tuttavia una certa maestria per renderla deliziosa.

### *# 3 La schiacciata dolce*

Dante non era molto goloso, ricorderete bene Ciaccio e il girone dei golosi infernali. Tuttavia, il peccato di gola avrà fatto visita anche al sommo poeta. In più, se avesse dovuto preparare una cena per gli amici, avrebbe dovuto preparare un dolce, quantomeno per non far brutta figura. Tra le ricette più famose alla sua epoca c'era la schiacciata dolce, una soffice torta poco voluminosa e frugale, che ancora ad oggi viene tramandata di famiglia in famiglia, senza precise misure e dosi. Il tocco di classe per renderla unica: il classico giglio fiorentino.



## *Per approfondire le tue conoscenze!*

### *La moda vestiaria al tempo di Dante*

Fra XIII e XIV secolo nasce la moda come fenomeno dalle caratteristiche confrontabili, pur nelle innegabili distanze, con quello attuale. Sul nuovo fenomeno, dalle molteplici implicazioni, posano il loro sguardo ora affascinato ora critico, ma mai indifferente, tanto Dante come Giovanni Villani o Franco Sacchetti. Cerchiamo di vedere le cose con i loro occhi.

#### *I vestiti*

In una novella di Giovanni Sercambi Dante Alighieri si presenta alla mensa del re Roberto d'Angiò con un abito molto ordinario, fedele ad un ideale di sobrietà che non teme di esprimere neppure nella Commedia. Eppure è proprio nell'arco della vita del poeta che i mutamenti nell'abbigliamento e negli accessori si fanno più rapidi moltiplicando le opportunità di lavoro e arricchimento per quanti, dai produttori e commercianti di tessuti ai pellicciai, dai cuoiai ai sarti, dai calzolari ai ricamatori, rappresentavano "l'indotto" della moda.

#### *Il cappuccio "a gote"*

Di tradizione antica, all'epoca di Dante il cappuccio «a gote» fu rinnovato, divenendo uno dei simboli delle novità, un oggetto non solo funzionale ma anche elemento di distinzione, raffinatezza e partecipazione al tempo presente. Com'era fatto il cappuccio? E la cuffia che vi si portava sotto? Lo scopriamo con un'esperta di oggetti storici della moda che, con parole e immagini, illustrerà il metodo per lo studio della cultura materiale in questo settore.



### *Firenze al tempo di Dante (divisione politica...)*

Nell'anno in cui nacque Dante, il 1265, la città di Firenze si trovava a vivere uno dei momenti più difficili ma anche dinamici della sua storia: cinque anni prima, a Montaperti, le truppe ghibelline di Siena schierate col figlio di Federico II di Sicilia, Manfredi, avevano sbaragliato la fazione guelfa che adesso da Firenze doveva fuoriuscire a favore della parte vincente.

#### *Magnati e popolani, guelfi e ghibellini*

La Firenze di Dante, dinamica e complessa, era anche una città intimamente lacerata e continuamente soggetta alla lotta civile. Mentre il partito guelfo prendeva il comando della città, si acuivano sempre più i contrasti tra il ceto magnatizio, espressione dei ricchi mercanti fiorentini appartenenti alle Arti Maggiori, e il ceto popolare delle Arti Minori; le tensioni determinate da queste due parti accompagnarono la giovinezza di Dante che, sotto l'insegna del guelfismo, combatté nel 1289 a Campaldino contro la ghibellina città di Arezzo.

Tuttavia la città offriva anche altro, a Dante come agli altri cittadini: la guelfa Firenze di allora, non paga delle precedenti lotte con la parte ghibellina ormai cacciata fuori dalle mura, si era nuovamente divisa in due correnti, quella dei 'guelfi bianchi' capeggiata dalla famiglia dei Cerchi e quella dei 'guelfi neri' capeggiata dalla famiglia dei Donati. Le lotte tra queste due fazioni, con i Neri che non nascondevano la loro simpatia per il papa Bonifacio VIII e i Bianchi, che sempre più apparivano gli eredi del ghibellinismo, videro il prevalere dei primi e il conseguente allontanamento dei secondi, nelle cui fila vi era il medesimo Dante.

La descrizione che ce ne viene fatta da Cacciaguida nel XV canto del Paradiso, è un ulteriore strumento che ci permette, per opposizione, di comprendere la Firenze tra XIII e XIV secolo. L'avo di Dante, nato nel 1091 e morto in Terrasanta durante la seconda Crociata, racconta al suo pronipote di aver vissuto in una Firenze virtuosa e tranquilla, completamente lontana dalle lotte intestine che caratterizzeranno il secolo di Dante, quando i fiorentini vivevano

ancora comodamente «dentro da la cerchia antica», cioè dentro la cerchia di mura che la tradizione fa risalire all'epoca di Carlo Magno.

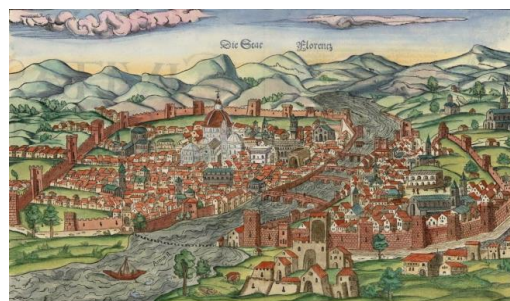

## *Il quiz !!!*

**1. Rispondi con una crocetta alle domande che ti sono poste sulla vita di Dante, sulle tre cantiche della divina commedia...**

**1. In quale anno è nato Dante? (1 punto)**

- ☐ Nel 1364
- ☐ Nel 1365
- ☐ Nel 1265

**2. Quand'è morta Beatrice? (1 punto)**

- ☐ Il grande amore di Dante è morta nel 1299
- ☐ Il grande amore di Dante è morta nel 1291
- ☐ Il grande amore di Dante è morta nel 1290

**3. Dante dedica la sua prima opera poetica a Beatrice. Di quale opera si tratta? (1 punto)**

- ☐ La Vita Nova
- ☐ Il dolce Stil Novo
- ☐ La Divina Commedia



**4. Di quale partito politico Dante aveva preso parte ? (1 punto)**

- ☐ *I Ghibellini*
- ☐ *I Guelfi bianchi*
- ☐ *I Guelfi neri*

**5. Quante cornici compongono il Purgatorio? (1 punto)**

- ☐ 8
- ☐ 7
- ☐ 9

**6. In quanti cieli è diviso il Paradiso? (1 punto)**

- ☐ 7
- ☐ 8
- ☐ 9

**7. Com'è stato creato l'inferno ? (1 punto)**

- ☐ *Quando dio è sceso sulla terra*
- ☐ *Dalla caduta di Lucifero*
- ☐ *Da una meteorite*

**8. Qui accompagna Dante alla visione divina nel Paradiso ? (1 punto)**

- ☐ *San Bernardo di Chiaravalle*
- ☐ *Beatrice*
- ☐ *Virgilio*

**9. Come si chiama il traghettatore infernale? (1 punto)**

- ☐ *Il contrappasso*
- ☐ *Caronte*
- ☐ *Lucifero*

**10. Cos'era successo cinque anni prima della nascita di Dante ? (1 punto)**

- ☐ *A Montaperti, le truppe ghibelline di Siena si erano schierate col figlio di Federico II di Sicilia*
- ☐ *A Montaperti, le truppe dei Guelfi di Siena si erano schierate col figlio di Federico III di Francia*

**11. Dopo la morte di Beatrice, Dante si risposò con... (1 punto)**

- ☐ *Maria de Medici*
- ☐ *Gemma Donati*
- ☐ *La sorella maggiore di Beatrice*

**12. A quale periodo storico la Divina Commedia si riferisce? (1 punto)**

- ☐ *1200*
- ☐ *1300*
- ☐ *XII secolo*

**13. Quand'è stata scritta e dove? Presso la corte di chi? (1 punto)**

- ☐ *Tra il 1309 e il 1311 a Firenze, presso la corte di Lorenzo de Medici*
- ☐ *Tra il 1302 e il 1321 a Ravenna, presso la corte di Guido da Polenta*

**14. Quanti giorni durò il viaggio narrato nella Divina Commedia ? (1 punto)**

- ☐ *Una notte*
- ☐ *Una settimana e due giorni*
- ☐ *7 giorni*

**15. In quale lingua la Divina Commedia è stata scritta ? (1 punto)**

- ☐ In volgare latino
- ☐ In volgare fiorentino
- ☐ In latino

**16. Chi chiamò la Commedia di Dante "divina"? (1 punto)**

- ☐ Leonardo da Vinci
- ☐ Boccaccio
- ☐ Aristotele

## Per finire!!!

**1. Leggi il fumetto che ti è proposto!**

Dante

All'inizio, quando ho incontrato Virgilio, mi ha salvato dalle bestie selvagge



Dante

In seguito, mi ha fatto visitare l'inferno, brrrr, che paura!



Dante

Poi siamo passati dal purgatorio, quel posto è pieno di speranza, e le persone sono proprio gentili!



Virgilio

Dante

*...andranno in Paradiso!*

Dante

Abbiamo fatto sosta al paradiso terrestre, Virgilio non può andare oltre: non è battezzato. Mi ha fatto andare con il moi amore Beatrice, com'è bella!





Dante

Beatrice mi ha fatto visitare il paradiso, c'era lí una bontà assoluta. Ma devo dire che io guardavo solo lei!



*... sempre!!!*

Dante

Dopo il cerchio di fuoco, mi accompagnó San Bernardo di Chieravalle fino ala visione divina...



♥ Astrid JEHG ♥

# Correzioni dei giochi

## Dante

1.

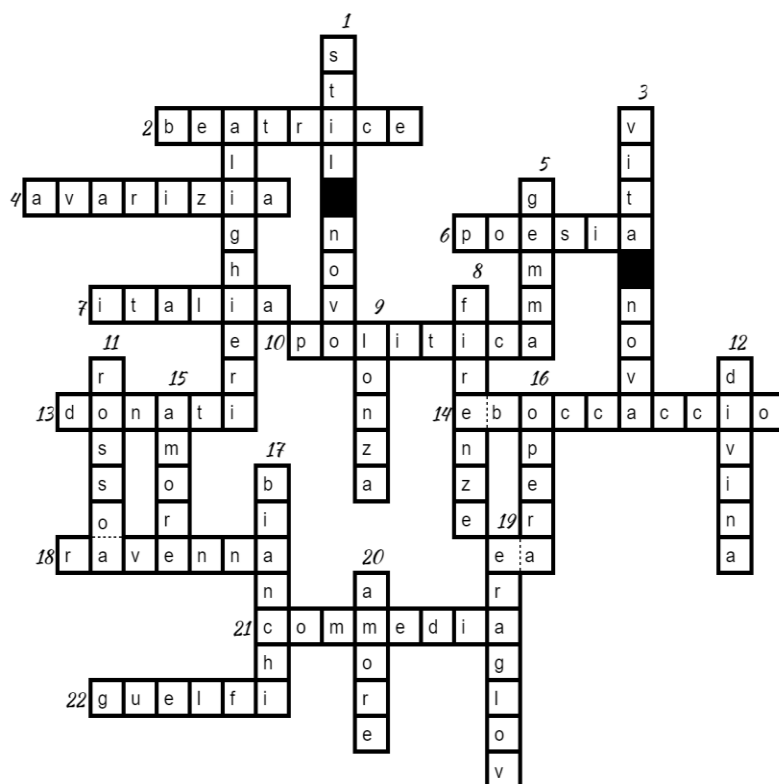

2.

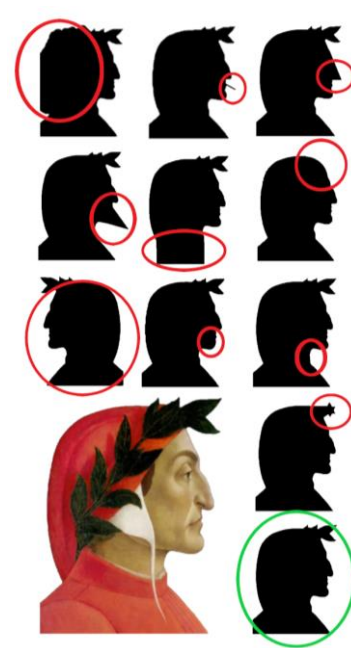

4.

$$\text{Virgilio} + \text{Virgilio} + \text{Virgilio} = 30$$

$$\text{Lucifero} + \text{Lucifero} + \text{Virgilio} = 22$$

$$\text{Libro} + \text{Libro} + \text{Lucifero} = 12$$

$$\text{Lucifero} \times \text{Virgilio} + \text{Libro} = ? = 66$$



### Cantica I, L'Inferno

2.

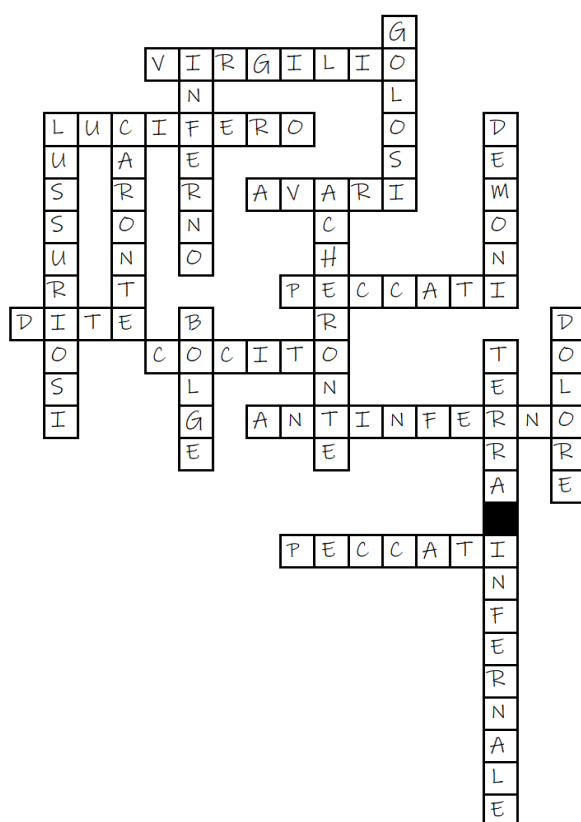

1.

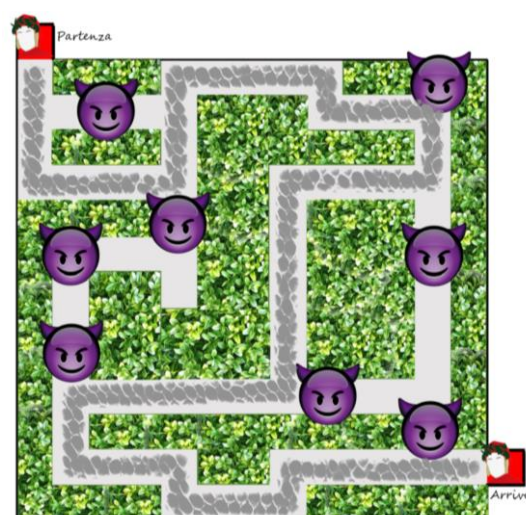

4.





## Cantica II, Il Purgatorio

1.

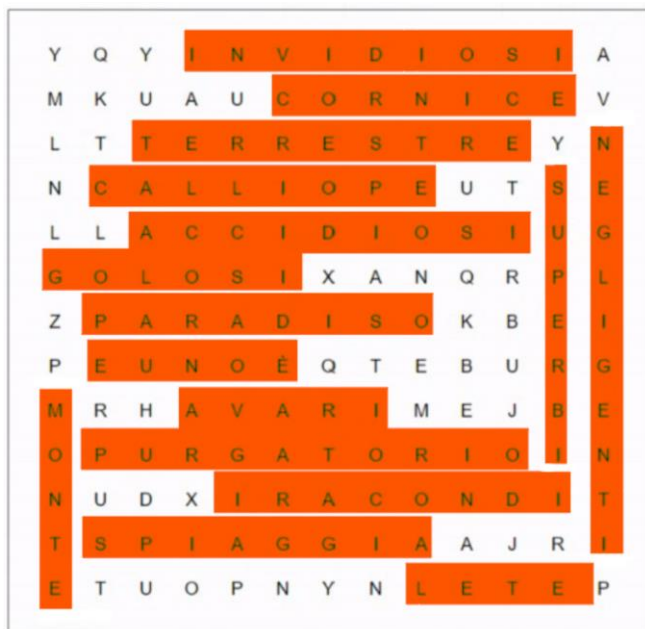

2.



3.

4.

1. Tenda = Dante
2. Frenino = Fiorentino
3. Radiosa = Paradiso
4. Treno = Caronte



### Cantica III, Il Paradiso

1.

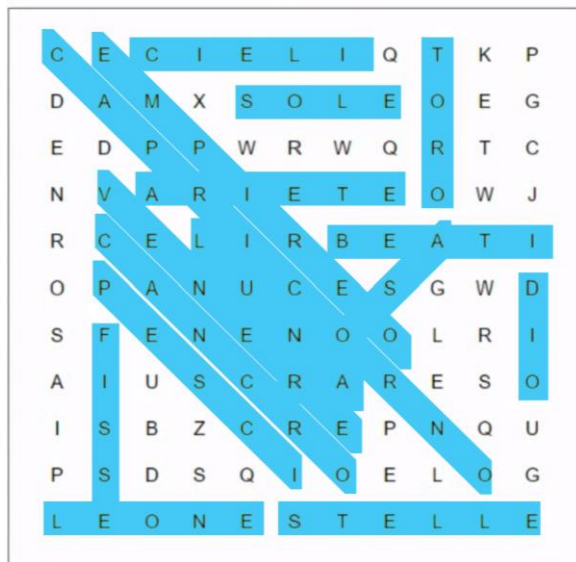

2.

1	2	4	3
4	3	2	1
2	1	3	4
3	4	1	2

1	2	3	4
4	3	2	1
2	1	4	3
3	4	1	2

2	1	3	4
4	3	2	1
1	2	4	3
3	4	1	3

1	2	3	4
3	4	1	2
2	3	4	1
4	1	2	3

3.



### Il quiz

1. In quale anno è nato Dante? (1 punto)

☐ Nel 1265

2. Quand'è morta Beatrice? (1 punto)

☐ Il grande amore di Dante è morta nel 1290

3. Dante dedica la sua prima opera poetica a Beatrice. Di quale opera si tratta? (1 punto)

☐ La Vita Nova

4. Di quale partito politico Dante aveva preso parte ? (1 punto)

☐ I Guelfi bianchi

5. Quante cornici compongono il Purgatorio? (1 punto)

☐ 7

6. In quanti cieli è diviso il Paradiso? (1 punto)

☐ 9

7. Com'è stato creato l'inferno? (1 punto)

☐ Dalla caduta di Lucifero

8. Qui accompagna Dante alla visione divina nel Paradiso? (1 punto)

☐ San Bernardo di Chiaravalle

9. Come si chiama il traghettatore infernale? (1 punto)

☐ Caronte

10. Cos'era successo cinque anni prima della nascita di Dante? (1 punto)

☐ A Montaperti, le truppe ghibelline di Siena si erano schierate col figlio di Federico II di Sicilia

11. Dopo la morte di Beatrice, Dante si risposò con... (1 punto)

☐ Gemma Donati

12. A quale periodo storico la Divina Commedia si riferisce? (1 punto)

☐ 1300

13. Quand'è stata scritta e dove? Presso la corte di chi? (1 punto)

☐ Tra il 1302 e il 1321 a Ravenna, presso la corte di Guido da Polenta

14. Quanti giorni durò il viaggio narrato nella Divina Commedia? (1 punto)



☐ 7 giorni

15. In quale lingua la Divina Commedia è stata scritta ? (1 punto)

☐ In volgare fiorentino

16. Chi chiamò la Commedia di Dante "divina"? (1 punto)

☐ Boccaccio

## *Ringraziamenti*

L'elenco delle persone che desideriamo ringraziare è lungo...

- Innanzitutto, tutte le persone con cui da tempo ci siamo confrontate sul tema del nostro lavoro online e offline. A loro vanno i nostri ringraziamenti per tutte le riflessioni che abbiamo avuto modo di fare insieme.
- Il nostro primo e infinito debito di riconoscenza è verso la nostra professoressa di italiano, la signora Mariotti che ci ha aiutate durante il periodo di scrittura...
- I nostri straordinari genitori ci hanno aiutate con pazienza e disponibilità, spiegandoci le cose che non capivamo. Anche per loro è stato sicuramente complicato vederci lavorare tutti giorni, ma li ringraziamo con tutto il nostro affetto e amore...
- Ringraziamo anche tutti i nostri amici che ci hanno sostenute e che ci hanno fornito idee di giochi per poter riuscire ad ottenere questo libro che ora avete nelle vostre mani.
- Infine, e non per ultimo, ringraziamo Dante Alighieri e la sua Divina Commedia, perchè senza lui e la sua opera, non saremmo arrivate a creare questo libricino...

- 
- *Per noi, il fatto di scrivere un libro è un passo in avanti e ringraziamo ancora tutti coloro che ci hanno aiutati...*

*Cordialmente e con affetto,*

**L. BERTANI & A. JEHG GIARDINO**

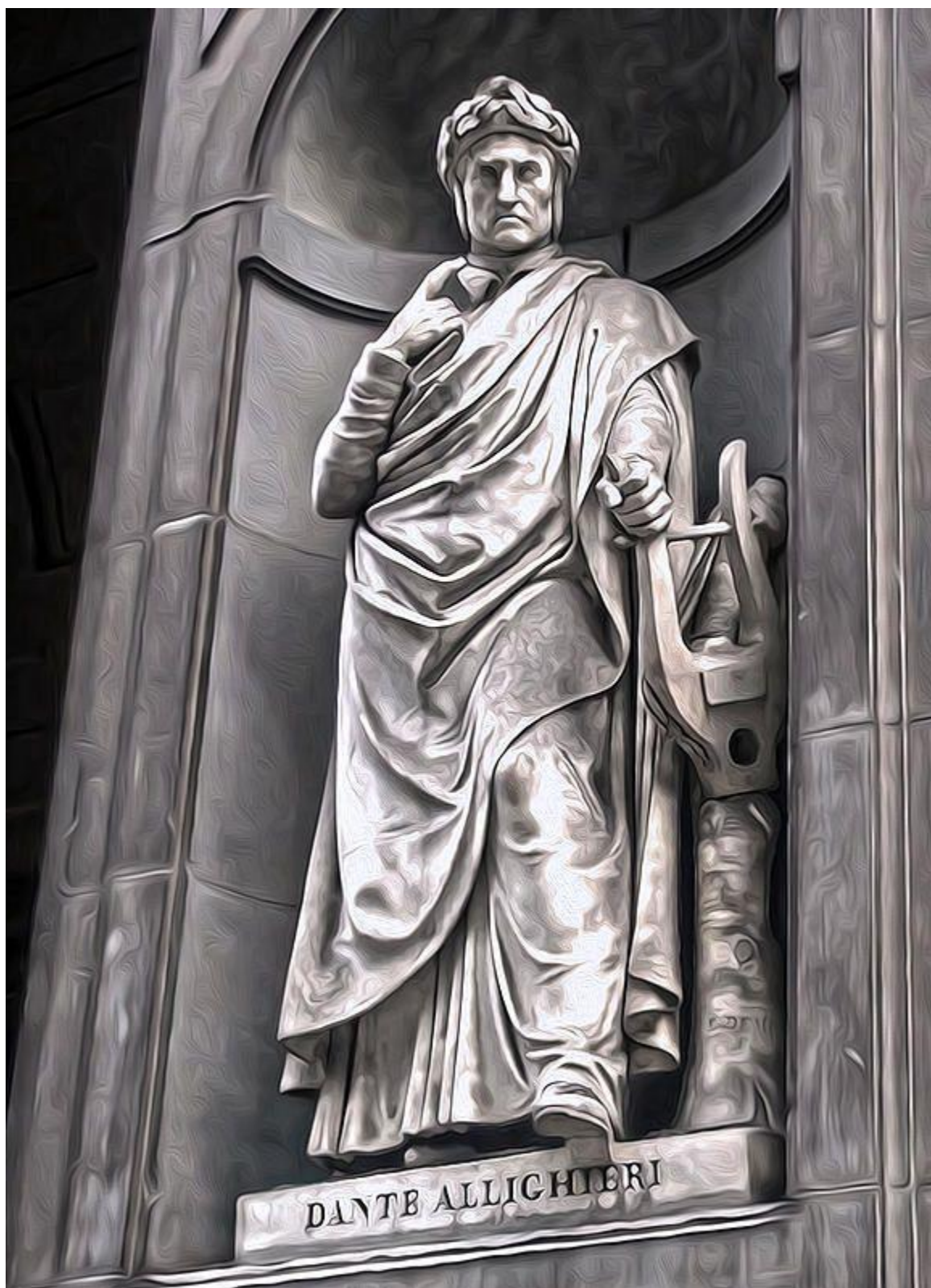



*Ti è piaciuto scoprire l'universo fantastico di Dante Alighieri e della sua opera "La Divina Commedia"?*

*Ti sei divertito con i **giochi** che ti abbiamo proposto per fare di te un professionista di questo mondo sensazionale ?*

***Speriamo di si !!!***

---

**L. Bertani & A. Jehg Giardino**